

<커피·식음료제조 교육프로그램>

차수	연관영역	교육주제	교육내용	교육방법
1회차	직업능력교육 서비스영역	식음료서비스 (기초)	· 커피의 역사와 커피의 종류 및 분류 · 커피 원두의 선별과 로스팅의 이해	대면교육: 이론 및 실습
2회차			· 그리인딩의 이해 · 커피 추출 도구 시연 및 실습	
3회차			· 에스프레소 이론 · 다양한 에스프레소 만들기	
4회차			· 서비스 제공의 이해 · 플레이팅과 서빙 시연 및 실습	
5회차	음식영역	식음료서비스 (심화)	· 우유 스티밍의 이해 · 우유 스티밍 시연 및 실습	
6회차			· 카푸치노 시연 및 실습	
7회차			· 부드러운 거품 만들기 · 카페 라떼 시연 및 실습	
8회차			· 라떼 아트 시연 및 실습 · 고객응대 실무기술 교육	

■ 장 소: 호산대학교 02호관 112호(바리스타 실습실)



<미술심리재활 교육프로그램>

차수	연관영역	교육주제	교육내용	교육방법
1회차	생활기술교육 문화예술교육 예술스포츠영역	자기이해와 동기	· 나의 상징과 이야기보따리 · 나에게 소중한사람, 배려하기	대면교육: 이론 및 실습
2회차		자기표현	· 투사검사, 풍선을 활용한 자기표출	
3회차		자기통제	· 풍선을 활용한 통제, 종이탑 만들기	
4회차		마음의 안정	· 명상을 통한 색채호흡 및 시각화 · 난화상호이야기법	
5회차		자기효능감과 목표	· 듣고 그리기, 장정나무 만들기, 꿈 풍선 잡기	
6회차		집중력 향상	· 문양만다라, 색종이 만다라 · 숫자게임, 색이름 읽기, 퍼즐게임	
7회차		자존감 향상	· 행복기술(감사하기, 자아존중감 척도 검사, 의사결정하기, 회복탄력성)	
8회차		색채심리재활	· CRR분석법, 가족색 컬러하스토리, 롤 플레이	

■ 장 소: 호산대학교 03호관 201호(통합 강의실)



신청안내

1. 모집정원 및 지원자격

- 모집정원 : 48명 (4개 통합 과정이며, 프로그램 별로 신청할 수 없음)
- 대경권 대학교 내 발달장애 대학생
- 총 교육시수의 80%이상 출석 가능자

2. 신청접수

- 2026년 6월 19일 17:00까지 (호산대학교 산학협력단 ☎ 053-850-8080)
- 선착순 마감(교육의 효율성 제고를 위한 개별면접을 시행할 수 있음)

3. 프로그램 운영기간

- 2026년 7월 1일(수) ~ 8월 29일(토)
- ※ 매주 수, 목 운영(자세한 일정은 프로그램 일정표 참조)

<생활가구제작 교육프로그램>

2026. 7. 1.(수) ~ 8. 27.(목) (10:00 ~ 13:00 / 14:00 ~ 17:00)

<청소·방역실무 교육프로그램>

2026. 7. 1.(수) ~ 8. 27.(목) (10:00 ~ 13:00 / 14:00 ~ 17:00)

<커피·식음료제조 교육프로그램>

2026. 7. 1.(수) ~ 8. 27.(목) (10:00 ~ 13:00 / 14:00 ~ 17:00)

<미술심리재활 교육프로그램>

2026. 7. 1.(수) ~ 8. 27.(목) (10:00 ~ 13:00 / 14:00 ~ 17:00)

<AI 사무디지탈활용 교육프로그램(특강)>

2026. 7. 8.(수) 10:00 ~ 13:00 / 2026. 7. 8.(수) 14:00 ~ 17:00

<발달장애학생 기업탐방 및 사회적응훈련 캠프 프로그램>

2026. 8. 28.(금) ~ 2026. 8. 29.(토) [1박 2일]

- ※ 모든 과정의 수업료는 무상지원 됩니다.
- 그 외, 자세한 사항은 호산대학교 산학협력단에 문의하시기 바랍니다.



상담 및 문의

호산대학교 산학협력단: 053) 850-8073
신청안내: happywani@hasan.ac.kr

- 주최: 교육부, 한국대학교육협의회
- 주관: 호산대학교 산학협력단

★ 본 사업은 교육부, 한국대학교육협의회 지원을 받아 시행하는 사업임.

「2026년 장애학생 지원 권역별 선도대학 운영 사업」
(발달장애 특성화 지원 유형)

발달장애학생 맞춤형 교육프로그램

| 교육부, 한국대학교육협의회 |
| 호산대학교 산학협력단 |

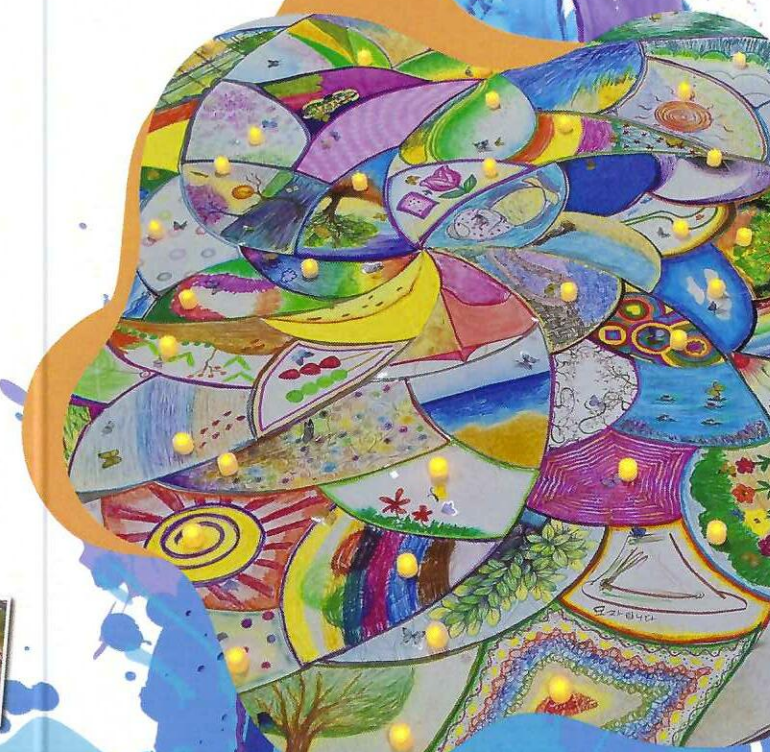

- 주최: 교육부, 한국대학교육협의회

- 주관: 호산대학교 산학협력단

- 문의: 호산대학교 산학협력단 ☎ 053-850-8073

★ 본 사업은 교육부, 한국대학교육협의회 지원을 받아 시행하는 사업임.

발달장애학생 맞춤형 교육프로그램

프로그램의 필요성 및 개요

◎ 발달장애인의 자립과 당당한 사회 구성원으로서 역할과 지위를 갖기 위해 정책 및 고용시장 등의 취업환경 변화에 능동적으로 대처할 수 있는 역량기반 교육과정이 필요.

- 발달장애학생 맞춤형 교육프로그램은 발달장애인 보호자의 교육 요구도 분석과 발달장애인들이 주로 수행하는 업무 분석을 토대로 함.
- 발달장애인의 교육 요구도 상위에 분포하는 생활기술교육, 직업능력교육, 문화예술교육을 포함하고, 발달장애인들이 주로 수행하는 것으로 나타난 제조, 청소·세탁, 서비스, 사무, 예술 스포츠, 음식 업무(한국장애인고용공단 고용개발원, 2025)를 아우를 수 있는 교육프로그램을 개발함.
- 호산대학교는 교육프로그램을 수행할 수 있는 커리큘럼 및 교육 인프라가 확충되어 있으며, 교육의 효과성과 현실성을 고려하여 아래와 같은 발달장애학생 맞춤형 교육프로그램을 구성하였음.

◆ 발달장애학생 맞춤형 교육프로그램 과정 ◆

기본 과정	심화통합 과정
· 생활가구제작 · 청소·방역실무 · 커피·식음료제조 · 미술심리재활	· AI 사무디지털활용 교육프로그램(특강) · 발달장애학생 기업탐방 및 사회적응훈련 캠프(1박 2일) - 포스코(포항) - 현대자동차(울산) - 경주 유적지 등

호산대학교는

- 실무중심의 발달재활과 직업재활 교육으로 발달장애인들의 평생자립과 당당한 사회구성원으로서의 삶을 영위할 수 있는 인재를 양성하는 것을 목표로 합니다.
- 발달장애인의 행복한 삶을 위한 지속적인 직업재활 케어시스템을 제공합니다.
 - 심리·발달재활과 개인의 삶을 영위해 나갈 수 있는 자립에 포커스를 두는 교육
 - 장애의 특성과 유형에 따른 멘토멘식 직업재활교육 프로그램 운영
 - 발달장애인들의 재할 및 자활을 위한 실습형 직업교육

※ 모든 교육 프로그램은 통합과정으로 운영되며, 개별로 신청할 수 없습니다.

- 기 간: 2026. 7. 1.(수) ~ 8. 27.(목)매주 수, 목
- 횟 수: 32회
- 운영방식: 대면 교육

회	일시	회	일시
1	2026. 7. 1.(수) 10:00 ~ 13:00	17	2026. 8. 5.(수) 10:00 ~ 13:00
2	2026. 7. 1.(수) 14:00 ~ 17:00	18	2026. 8. 5.(수) 14:00 ~ 17:00
3	2026. 7. 2.(목) 10:00 ~ 13:00	19	2026. 8. 6.(목) 10:00 ~ 13:00
4	2026. 7. 2.(목) 14:00 ~ 17:00	20	2026. 8. 6.(목) 14:00 ~ 17:00
5	2026. 7. 15.(수) 10:00 ~ 13:00	21	2026. 8. 12.(수) 10:00 ~ 13:00
6	2026. 7. 15.(수) 14:00 ~ 17:00	22	2026. 8. 12.(수) 14:00 ~ 17:00
7	2026. 7. 16.(목) 10:00 ~ 13:00	23	2026. 8. 13.(목) 10:00 ~ 13:00
8	2026. 7. 16.(목) 14:00 ~ 17:00	24	2026. 8. 13.(목) 14:00 ~ 17:00
9	2026. 7. 22.(수) 10:00 ~ 13:00	25	2026. 8. 19.(수) 10:00 ~ 13:00
10	2026. 7. 22.(수) 14:00 ~ 17:00	26	2026. 8. 19.(수) 14:00 ~ 17:00
11	2026. 7. 23.(목) 10:00 ~ 13:00	27	2026. 8. 20.(목) 10:00 ~ 13:00
12	2026. 7. 23.(목) 14:00 ~ 17:00	28	2026. 8. 20.(목) 14:00 ~ 17:00
13	2026. 7. 29.(수) 10:00 ~ 13:00	29	2026. 8. 26.(수) 10:00 ~ 13:00
14	2026. 7. 29.(수) 14:00 ~ 17:00	30	2026. 8. 26.(수) 14:00 ~ 17:00
15	2026. 7. 30.(목) 10:00 ~ 13:00	31	2026. 8. 27.(목) 10:00 ~ 13:00
16	2026. 7. 30.(목) 14:00 ~ 17:00	32	2026. 8. 27.(목) 14:00 ~ 17:00

<생활가구제작 교육프로그램>

차수	연관영역	교육주제	교육내용	교육방법
1회차	직업능력교육 문화예술교육 제조영역 예술스포츠영역	생활가구제작 (기초)	· 생활가구제작의 정의와 특성	대면교육: 이론 및 실습
2회차			· 소형 트레이 제작 실습	
3회차		· 벽붙이 4단 선반 제작 실습		
4회차		생활가구제작 (심화)	· 여담이문과 서랍이 있는 캐비닛 제작 실습(I)	
5회차			· 여담이문과 서랍이 있는 캐비닛 제작 실습(II)	
6회차			· 여담이문과 서랍이 있는 캐비닛 제작 실습(III)	
7회차			· 여담이문과 서랍이 있는 캐비닛 제작 실습(IV)	
8회차		검수, 포장, 운반	· 올바른 제품 검수, 포장, 운반의 이해와 실습	

■ 장 소: 호산대학교 08호관 102호(산업공예실)



<청소·방역실무 교육프로그램>

차수	연관영역	교육주제	교육내용	교육방법
1회차	직업능력교육 청소·세탁영역	청소와 청소계획	· 청소의 개념과 이해 · 청소계획 수립 및 예산 편성과 실습	대면교육: 이론 및 실습
2회차		청소서비스 (기초)	· 청소도구의 종류 및 특성 · 약품의 종류 및 특성과 주의사항 · 청소도구와 약품을 이용한 청소실무 실습(I)	
3회차		· 청소도구와 약품을 이용한 청소실무 실습(II)		
4회차		청소서비스 (심화)	· 청소 장비의 종류와 특성 · 청소 장비 운영과 주의사항 · 청소 장비 운영 실습(I)	
5회차		· 청소 장비 운영 실습(II)		
6회차		· 청소 장비 운영 실습(III)		
7회차		소독 및 방역	· 소독 및 방역의 개념과 필요성 · 소독 및 방역 실무 실습(I)	
8회차			· 소독 및 방역 실무 실습(II)	

- 장 소: 호산대학교 03호관 101호(청소용역 실습실)
- 기 간: 2026. 7. 1.(수) ~ 8. 27.(목)매주 수, 목
- 횟 수: 32회
- 운영방식: 대면 교육

회	일시	회	일시
1	2026. 7. 1.(수) 10:00 ~ 13:00	17	2026. 8. 5.(수) 10:00 ~ 13:00
2	2026. 7. 1.(수) 14:00 ~ 17:00	18	2026. 8. 5.(수) 14:00 ~ 17:00
3	2026. 7. 2.(목) 10:00 ~ 13:00	19	2026. 8. 6.(목) 10:00 ~ 13:00
4	2026. 7. 2.(목) 14:00 ~ 17:00	20	2026. 8. 6.(목) 14:00 ~ 17:00
5	2026. 7. 15.(수) 10:00 ~ 13:00	21	2026. 8. 12.(수) 10:00 ~ 13:00
6	2026. 7. 15.(수) 14:00 ~ 17:00	22	2026. 8. 12.(수) 14:00 ~ 17:00
7	2026. 7. 16.(목) 10:00 ~ 13:00	23	2026. 8. 13.(목) 10:00 ~ 13:00
8	2026. 7. 16.(목) 14:00 ~ 17:00	24	2026. 8. 13.(목) 14:00 ~ 17:00
9	2026. 7. 22.(수) 10:00 ~ 13:00	25	2026. 8. 19.(수) 10:00 ~ 13:00
10	2026. 7. 22.(수) 14:00 ~ 17:00	26	2026. 8. 19.(수) 14:00 ~ 17:00
11	2026. 7. 23.(목) 10:00 ~ 13:00	27	2026. 8. 20.(목) 10:00 ~ 13:00
12	2026. 7. 23.(목) 14:00 ~ 17:00	28	2026. 8. 20.(목) 14:00 ~ 17:00
13	2026. 7. 29.(수) 10:00 ~ 13:00	29	2026. 8. 26.(수) 10:00 ~ 13:00
14	2026. 7. 29.(수) 14:00 ~ 17:00	30	2026. 8. 26.(수) 14:00 ~ 17:00
15	2026. 7. 30.(목) 10:00 ~ 13:00	31	2026. 8. 27.(목) 10:00 ~ 13:00
16	2026. 7. 30.(목) 14:00 ~ 17:00	32	2026. 8. 27.(목) 14:00 ~ 17:00

